



คู่มือซ้อมอพยพหนีไฟ

มหาวิทยาลัยศรีนครินทรวิโรฒ

ประจำปี พ.ศ.2561

จัดทำโดย

คณะกรรมการซ้อมอพยพหนีไฟอาคารส่วนกลาง ประจำปี พ.ศ.2561

และ

ส่วนพัฒนากายภาพ สำนักงานอธิการบดี



ขั้นตอนการอพยพหนีไฟอาคารส่วนกลาง มหาวิทยาลัยศรีนครินทรวิโรฒ

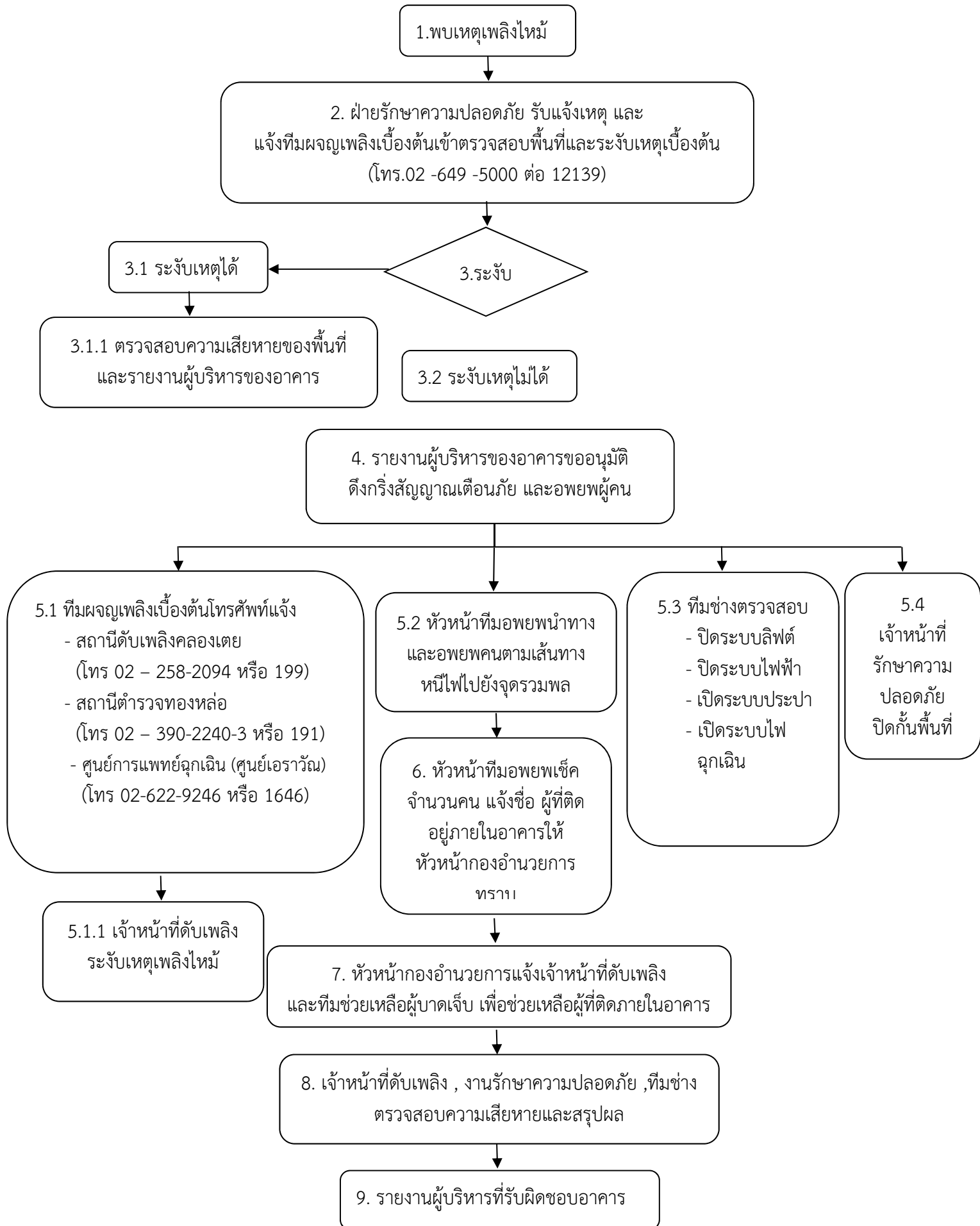

รายละเอียดขั้นตอนการอพยพหนีไฟอาคารส่วนกลาง มหาวิทยาลัยศรีนครินทรวิโรฒ

ลำดับ	ขั้นตอน	รายละเอียดการดำเนินงาน
1.	พบเหตุเพลิงไหม้	ผู้พบเหตุ โทรแจ้งเหตุเพลิงไหม้ โทร. 02 – 649-5000 ต่อ 12139 ระบุชั้นของสถานที่เกิดเหตุ
2.	ฝ่ายรักษาความปลอดภัย และทีมผจญเพลิงเบื้องต้น	- ทีมผจญเพลิงเบื้องต้น เมื่อได้รับแจ้ง ไปยังที่เกิดเหตุดำเนินการระงับ เหตุเพลิงไหม้และควบคุมสถานการณ์โดยใช้ถังดับเพลิง ชนิดคาร์บอนไดออกไซด์ (CO ₂) หรือผงเคมีแห้ง
3.	3.1 ระวังเหตุได้	- ทีมผจญเพลิงเบื้องต้นตรวจสอบความเสียหายของพื้นที่ และรายงานผู้บริหารของอาคารให้ทราบ
	3.2 ระวังเหตุไม่ได้	- หากไม่สามารถระงับอัคคีภัยได้ หัวหน้าทีมผจญเพลิงเบื้องต้น รายงานสถานการณ์ของจุดเกิดเหตุ และขออนุมัติตั้งกริ่งสัญญาณ
4.	ขออนุมัติตั้งสัญญาณกริ่ง เพื่ออพยพผู้คน	หัวหน้าทีมผจญเพลิงเบื้องต้น ขออนุมัติตั้งสัญญาณกริ่ง เพื่ออพยพผู้คน จากผู้บริหารของอาคาร
5.	5.1 โทรศัพท์แจ้ง	หัวหน้าทีมผจญเพลิงเบื้องต้น โทรศัพท์แจ้งเหตุเพลิงไหม้ 1. สถานีดับเพลิงคลองเตย โทร 02 – 2582094 หรือ 199 2. สถานีตำรวจทองหล่อ โทร 02 – 3902240-3 หรือ 191 3. ศูนย์บริการการแพทย์(ศูนย์เอร์วิธ)โทร 02-6229246 หรือ 1646
	5.2 นำทางอพยพ	หัวหน้าทีมอพยพหนีไฟ (ผู้แทนของแต่ละหน่วยงาน) ถือป้ายนำทางและ ควบคุมบุคลากรเดินเร็วไปตามเส้นทางหนีไฟที่กำหนดไปยังจุดรวมพล
	5.3 ปิด – เปิด ระบบสาธารณูปโภค	ทีมช่างสาธารณูปโภค ดำเนินการ - ปิดระบบลิฟต์ / ไฟฟ้า - เปิดระบบประปา / ไฟฉุกเฉิน
	5.4 ปิดกั้นพื้นที่	เจ้าหน้าที่รักษาความปลอดภัย ปิดกั้นพื้นที่บริเวณที่เกิดเหตุเพลิงไหม้ เพื่อกั้นไม่ให้รถที่ไม่เกี่ยวข้องเข้าพื้นที่ และอำนวยความสะดวก เปิดเส้นทางให้รถดับเพลิงและรถพยาบาล
6.	เช็คจำนวนคนและผู้ติดตามภายใน อาคาร	เมื่อถึงจุดรวมพล หัวหน้าทีมอพยพตรวจสอบรายชื่อบุคลากรภายใน หน่วยงาน ถ้าไม่ครบถ้วนให้รีบแจ้ง หัวหน้ากองอำนวยการทราบ
7.	หัวหน้ากองอำนวยการแจ้งจำนวน ผู้ติดตามภายในอาคาร	หัวหน้ากองอำนวยการแจ้งเจ้าหน้าที่ดับเพลิง และทีมช่วยเหลือ ผู้บาดเจ็บ ให้ช่วยเหลือบุคคลที่ติดอยู่ในอาคาร ระบุสถานที่ห้อง ชั้นที่พบล่าสุด
8.	ตรวจสอบความเสียหายและ สรุปผล	เจ้าหน้าที่ดับเพลิง , งานรักษาความปลอดภัย และทีมช่าง งานสาธารณูปโภค ตรวจสอบความเสียหาย และสรุปผลให้ผู้บริหาร ที่รับผิดชอบอาคารทราบ

ผู้รับผิดชอบ คุณสมบัติ และหน้าที่ความรับผิดชอบ

การดำเนินงานตามขั้นตอนฝึกซ้อมอพยพหนีไฟ จะต้องมีการประชุมเตรียมความพร้อม เพื่อวางแผนการดำเนินงาน และจัดให้มีการอบรมให้ความรู้ เพื่อจัดแบ่งทีมงานผู้รับผิดชอบตามหน้าที่ ให้เหมาะสม เพื่อให้การปฏิบัติงานเป็นไปตามขั้นตอน

การจัดแบ่งทีมซ้อมอพยพหนีไฟ

	คุณสมบัติ	หน้าที่ความรับผิดชอบ
ผู้รับแจ้งเหตุอัคคีภัย	ฝ่ายรักษาความปลอดภัย หรือฝ่ายที่ได้รับมอบหมายหรือดูแลด้านความปลอดภัย	รับแจ้งเหตุอัคคีภัย ระบุชั้นของสถานที่เกิดเหตุ ประสานแจ้งทีมผจญเพลิงระงับเหตุเบื้องต้น
ทีมผจญเพลิงเบื้องต้น	- ผ่านการอบรมเกี่ยวกับวิธีการดับเพลิงเบื้องต้น - รู้วิธีการใช้อุปกรณ์ดับเพลิง - รู้เส้นทางหนีไฟภายในอาคาร	- ไปยังที่เกิดเหตุที่ได้รับแจ้งดำเนินการระงับเหตุเพลิงไหม้ หรือควบคุมสถานการณ์ โดยใช้ถังดับเพลิงชนิดคาร์บอนไดออกไซด์ (CO ₂) หรือผงเคมีแห้ง - หากไม่สามารถระงับเพลิงไหม้ได้ หัวหน้าทีมรายงานสถานการณ์ของจุดเกิดเหตุแจ้งผู้บริหารของอาคารได้ทราบ พร้อมขออนุมัติตั้งสัญญาณกริ่ง เพื่ออพยพผู้คน
ผู้บริหารของอาคาร	ผู้ที่ได้รับมอบหมายให้เป็นผู้ดูแลรับผิดชอบอาคารดังกล่าว	อนุมัติตั้งสัญญาณกริ่งและให้มีการอพยพ
ทีมช่วยเหลือผู้บาดเจ็บ	ผ่านการอบรมวิธีการช่วยเหลือและเคลื่อนย้ายผู้บาดเจ็บเบื้องต้น	เคลื่อนย้ายผู้บาดเจ็บออกจากจุดเกิดเหตุ ส่งให้ทีมปฐมพยาบาลเบื้องต้น
ทีมปฐมพยาบาลเบื้องต้น	แพทย์ พยาบาล หรือ หน่วยแพทย์ กู้ชีพ ฯลฯ	ปฐมพยาบาลผู้บาดเจ็บเบื้องต้นที่จุดเกิดเหตุ และดูแลช่วยเหลือผู้อพยพบริเวณจุดอำนวยความสะดวก
ทีมจัดเตรียมสถานที่	ผู้รับผิดชอบด้านอาคารสถานที่	จัดเตรียมจุดรวมพล และเส้นทางการอพยพหนีไฟ
ทีมช่างระบบสาธารณูปโภค	เป็นช่างที่มีความรู้ในระบบสาธารณูปโภค ได้แก่ - ระบบลิฟต์ - ระบบไฟฟ้า - ระบบประปา - ระบบไฟฉุกเฉิน	เมื่อเกิดเหตุเพลิงไหม้ให้ดำเนินการปิดระบบลิฟต์มาไว้ที่ชั้นล่าง เพื่อไม่ให้มีการใช้งานขณะเกิดเหตุเพลิงไหม้ ปิดระบบไฟฟ้าทั้งหมด / ปิดระบบปรับอากาศทั้งหมด เปิดระบบปั้มน้ำประปาทั้งหมด/เปิดระบบไฟฟ้าฉุกเฉินทั้งหมด เพื่อให้เกิดแสงสว่างและมองเห็นป้ายบอกทางหนีไฟได้ชัดเจน



ผู้รับผิดชอบ	คุณสมบัติ	หน้าที่ความรับผิดชอบ
หัวหน้าทีมอพยพหนีไฟ	ผู้แทนของแต่ละหน่วยงาน ที่ผ่านอบรมเกี่ยวกับการอพยพ หนีไฟเบื้องต้น รู้เส้นทางหนีไฟของ อาคาร	<ul style="list-style-type: none"> - เป็นผู้นำทางบุคลากรในหน่วยงานของตนเอง อพยพ เมื่อได้รับเสียงกริ่งสัญญาณเตือนภัยหรือ คำสั่งให้อพยพ ให้นำทางและควบคุมบุคลากร ภายในหน่วยงานของตนเองอพยพไปตาม เส้นทางหนีไฟที่กำหนดไปยังจุดรวมพล โดยถือ ป้ายนำทางและใช้วิธีการเดินเร็ว - เมื่อถึงจุดรวมพลให้ตรวจสอบรายชื่อผู้อพยพ ทั้งหมด ถ้าไม่ครบถ้วนให้รีบแจ้งหัวหน้ากอง อำนวยการทราบ
หัวหน้ากองอำนวยการ	<ul style="list-style-type: none"> - ผู้ที่ได้รับมอบหมายจากหน่วยงาน ให้เป็นหัวหน้ากองอำนวยการ - ผ่านอบรมเกี่ยวกับการอพยพ หนีไฟเบื้องต้น 	ปฏิบัติหน้าที่ในกองอำนวยการ บริเวณ จุดรวมพล เช็ชื่อบุคลากรที่อพยพหนีไฟ จากผู้แทน ประสานแจ้งเจ้าหน้าที่ดับเพลิง หรือ ทีมช่วยเหลือผู้บาดเจ็บ เพื่อเข้าช่วยเหลือบุคคล ที่ติดอยู่ภายในอาคาร
เจ้าหน้าที่รักษาความปลอดภัย	<ul style="list-style-type: none"> - ผ่านอบรมเกี่ยวกับการอพยพ หนีไฟเบื้องต้น - เป็นผู้ดูแลรับผิดชอบพื้นที่ที่เกิด เพลิงไหม้ 	<ul style="list-style-type: none"> - ปิดกั้นพื้นที่บริเวณที่เกิดเหตุเพลิงไหม้เพื่อกัน ไม่ให้รถที่ไม่เกี่ยวข้องเข้าพื้นที่ - อำนวยความสะดวกเปิดเส้นทางให้รถดับเพลิง และรถพยาบาลเข้าพื้นที่เกิดเหตุ - ควบคุมดูแลการขนย้ายทรัพย์สินของ ทางราชการไม่ให้มีจลาจลแอบแฝงเข้ามา - เมื่อผู้คนออกจากอาคารเรียบร้อยแล้ว ให้ดำเนินการปิดประตูอาคาร ในส่วนที่ ไม่จำเป็นและอยู่รักษาการบริเวณประตูจนกว่า จะสงบเรียบร้อยแล้ว



แผนการฝึกซ้อมอพยพหนีไฟอาคารส่วนกลาง ประจำปี พ.ศ. 2561
มหาวิทยาลัยศรีนครินทรวิโรฒ ประสานมิตร

เวลา	ผู้ปฏิบัติ	หน้าที่รับผิดชอบ	ภาพกิจกรรมจำลองสถานการณ์
9.00 - 10.00 น.	ผู้ประสบเหตุ - ไม่ระบุ -	- จำลองเหตุการณ์เกิดอัคคีภัย (ไม่ระบุสถานที่) - พบกลุ่มควันออกมาจากที่เกิดเหตุจำนวนมาก จึงได้โทรศัพท์ไปที่หมายเลข 02 - 649-5000 ต่อ 12139 แจ้งสถานที่เกิดเหตุและสถานการณ์ที่เกิดพร้อมแจ้งชื่อ ตำแหน่ง และแผนกให้ทราบ	-  หากพบเห็นกลุ่มควันจำนวนมากให้รีบโทรศัพท์แจ้งเจ้าหน้าที่ดูแลอาคาร

เวลา	ผู้ปฏิบัติ	หน้าที่รับผิดชอบ	ภาพกิจกรรมจำลองสถานการณ์
9.00 - 10.00 น.	ทีมผจญเพลิงเบื้องต้น	-ไปยังที่เกิดเหตุที่ได้รับแจ้งดำเนินการระงับเหตุเพลิงไหม้หรือควบคุมสถานการณ์ โดยใช้ถังดับเพลิงชนิดคาร์บอนไดออกไซด์ (CO ₂) หรือผงเคมีแห้ง แต่ไม่สามารถระงับได้ หัวหน้าทีมดับเพลิงเบื้องต้นรายงานสถานการณ์ของจุดเกิดเหตุแจ้งผู้บริหารของอาคารได้ทราบ พร้อมขออนุมัติตั้งสัญญาณกริ่ง เพื่ออพยพผู้คน	 <p data-bbox="1424 501 1890 536">ถังดับเพลิงชนิดคาร์บอนไดออกไซด์ (CO₂)</p>
	ผู้บริหารของอาคาร	- อนุมัติตั้งสัญญาณกริ่งเตือนภัย และสั่งให้อพยพผู้คน	 <p data-bbox="1621 651 1984 686">ขออนุมัติตั้งสัญญาณกริ่งเตือนภัย</p>
	หัวหน้าทีมผจญเพลิงเบื้องต้น	<ul style="list-style-type: none"> - ตั้งกริ่งสัญญาณ พร้อมอพยพบุคลากรในหน่วยงาน - แจ้งไปยังหน่วยงานภายนอก <ol style="list-style-type: none"> 1. สถานีดับเพลิงคลองเตย โทร 02-258-2094 หรือ 199 (Line ID : PRARAM 199) 2. ทีมปฐมพยาบาล 3. ทีมช่วยเหลือผู้บาดเจ็บ 4. เจ้าหน้าที่ตำรวจทองหล่อ (โทร 02 - 390-2240-3 หรือ 191) 5. ศูนย์บริการการแพทย์ฉุกเฉิน (ศูนย์เอราวัณ) โทร 02-6229246 หรือ 1646 	

เวลา	ผู้ปฏิบัติ	หน้าที่รับผิดชอบ	ภาพกิจกรรมจำลองสถานการณ์
9.00 - 10.00 น.	หัวหน้าทีมนำทางอพยพ	<p>- เมื่อได้รับเสียงกริ่งสัญญาณเตือนภัยหรือคำสั่งให้อพยพ ผู้นำทางและควบคุมบุคลากรภายในหน่วยงานของตนเองอพยพไปตามเส้นทางหนีไฟที่กำหนดไปยังจุดรวมพล โดยถือป้ายนำทาง และใช้วิธีการเดินเร็ว เมื่อถึงจุดรวมพลให้ตรวจสอบรายชื่อผู้อพยพทั้งหมด ถ้าไม่ครบถ้วนให้รีบแจ้งหัวหน้ากองอำนาจการทราบ โดยด่วน เพื่อให้เจ้าหน้าที่ดับเพลิงและทีมช่วยเหลือผู้บาดเจ็บเข้าช่วยเหลือ</p>	 <p>หัวหน้าทีมนำทางอพยพ ไปยังจุดรวมพลโดยใช้วิธีการเดินเร็ว</p>  <p>เมื่อถึงจุดรวมพลให้ตรวจสอบรายชื่อผู้อพยพทั้งหมด ถ้าไม่ครบถ้วนให้รีบแจ้งหัวหน้ากองอำนาจการทราบ</p>

เวลา	ผู้ปฏิบัติ	หน้าที่รับผิดชอบ	ภาพกิจกรรมจำลองสถานการณ์
9.00 - 10.00 น.	ทีมช่าง งานสาธารณูปโภค	<ul style="list-style-type: none"> - ปิดระบบลิฟต์ มาไว้ที่ชั้นล่าง เพื่อไม่ให้เกิดการใช้ งานขณะเกิดเหตุเพลิงไหม้/ ปิดระบบไฟฟ้า ทั้งหมด / ปิดระบบปรับอากาศทั้งหมด - เปิดระบบปั้มน้ำประปาทั้งหมด / เปิดระบบ ไฟฟ้าฉุกเฉินทั้งหมด เพื่อให้เกิดแสงสว่างและ มองเห็นป้ายบอกทางหนีไฟได้ชัดเจน 	
9.00 - 10.00 น.	<p>ทีมปฐมพยาบาลเบื้องต้น</p> <p>ทีมช่วยเหลือผู้บาดเจ็บ</p>	ช่วยเหลือผู้บาดเจ็บออกจากจุดเกิดเหตุ	 <p>ช่วยเหลือผู้บาดเจ็บออกจากจุดเกิดเหตุ</p>

เวลา	ผู้ปฏิบัติ	หน้าที่รับผิดชอบ	ภาพกิจกรรมจำลองสถานการณ์
	เจ้าหน้าที่ดับเพลิง	ระงับเหตุเพลิงไหม้และติดตามค้นหาผู้ที่ติดอยู่ภายในอาคาร	 <p data-bbox="1319 738 1993 783">เจ้าหน้าที่ดับเพลิงเข้าระงับเหตุเพลิงไหม้และค้นหาผู้บาดเจ็บ</p> 

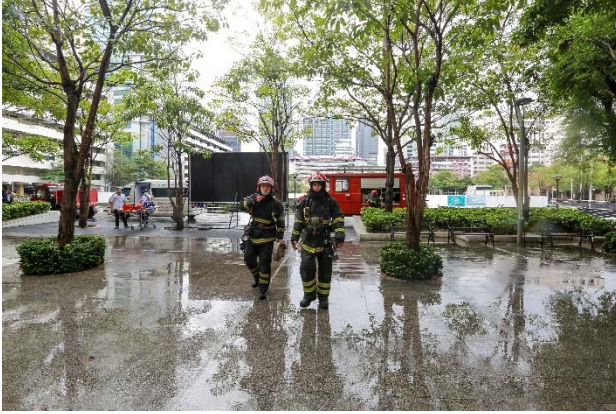
เวลา	ผู้ปฏิบัติ	หน้าที่รับผิดชอบ	ภาพกิจกรรมจำลองสถานการณ์
	เจ้าหน้าที่รักษาความปลอดภัย	<ul style="list-style-type: none"> - ปิดกั้นพื้นที่บริเวณที่เกิดเหตุเพลิงไหม้เพื่อกันไม่ให้รถที่เกี่ยวข้องเข้าพื้นที่ - อำนวยความสะดวกเปิดเส้นทางให้รถดับเพลิงและรถพยาบาลเข้าพื้นที่เกิดเหตุ - ควบคุมดูแลการขนย้ายทรัพย์สินของทางราชการไม่ให้มีจฉาชีพแอบแฝงเข้ามา - เมื่อผู้คนออกจากอาคารเรียบร้อยให้ดำเนินการปิดประตูอาคารในส่วนที่ไม่จำเป็นและอยู่รักษาการบริเวณประตูจนกว่าจะสงบเรียบร้อย 	  <p style="text-align: center;">ปิดกั้นพื้นที่และอำนวยความสะดวกเปิดเส้นทางให้รถดับเพลิง</p>

เวลา	ผู้ปฏิบัติ	หน้าที่รับผิดชอบ	ภาพกิจกรรมจำลองสถานการณ์
หลังเหตุการณ์สงบเรียบร้อย			
10.00 – 12.00 น.	เจ้าหน้าที่ดับเพลิง / งานรักษาความปลอดภัย / ทีมช่างงานสาธารณูปโภค	ตรวจสอบความเสียหายและสรุปผลรายงานผู้บริหาร ที่ได้รับมอบหมายให้ดูแลรับผิดชอบ	  <p data-bbox="1379 1273 1939 1311">รับฟังรายงาน จากเจ้าหน้าที่ดับเพลิงและทีมแพทย์</p>

คณะกรรมการ



ผศ.พินิจ เทพสาธิต
รองอธิการบดี
ฝ่ายพัฒนากายภาพและสิ่งแวดล้อม



ผศ.ดร.ภาณุวัฒน์ จ้อยกัลด
ผู้ช่วยอธิการบดี
ฝ่ายพัฒนากายภาพและสิ่งแวดล้อม



(นายอินทนนท์ จันนีลตา)
ผู้อำนวยการส่วนพัฒนากายภาพ

ผู้บริหารอาคาร



ทีมผจญเพลิงเบื้องต้น พนักงานบรรเทาสาธารณภัยจากสถานีดับเพลิงคลองเตย หัวหน้าจุดรวมพล
หน่วยปฐมพยาบาลจากศูนย์บริการการแพทย์ฉุกเฉิน (ศูนย์เอราวัณ)

คณะทำงานจากส่วนพัฒนากายภาพ
หมายเลขโทรศัพท์แจ้งเหตุอัคคีภัยและศูนย์การแพทย์ช่วยชีวิต
มหาวิทยาลัยศรีนครินทรวิโรฒ ประสานมิตร

หน่วยงาน	เบอร์โทร
แผนกรักษาความปลอดภัย ส่วนพัฒนากายภาพ	02 – 649-5000 ต่อ 12139
นายปัญญาณัฐ ศรีสุวรรณ	มือถือ 061 – 419 – 4561
นายรังสรรค์ รุ่งสกุล	มือถือ 085 – 357 – 9923
นายบุญชอบ แสงจันทร์ฉาย	มือถือ 081 – 735 - 9163
สถานีดับเพลิงคลองเตย	02-258-2094 หรือ 199 (Line ID : PRARAM 199)
สถานีตำรวจทองหล่อ	02 – 390-2240-3 หรือ 191
หน่วยแพทย์กู้ชีพ โรงพยาบาลวชิรพยาบาล	02 – 244-3580 หรือ 1554
ศูนย์วิทยุปอเต็กตึ๊ง	02 – 226 -4444
มูลนิธิร่วมกตัญญู	02 – 751 – 0951
หน่วยแพทย์กู้ชีพ กทม.	1555
ศูนย์เอราวัณ กทม.	1646
โรงพยาบาลสมิติเวช สุขุมวิท	02 – 022 - 2222
โรงพยาบาลเพชรเวช	02 – 718 - 1515
โรงพยาบาลพระราม 9	02 – 202 - 9999

เส้นทางกำรวิ่งของรถบรรเทาสาธารณภัย

ฝั่งบริเวณมหาวิทยาลัยศรีนครินทรวิโรฒ ประสานมิตร

